



# エイズ 早期発見で抑える







福家 睦

久岡直子

# HIVに感染すると...

無症状

数年間

エイズ  
発病



# HIVに感染すると...

無症状

発見  
治療

エイズ  
発病

長期間  
普段の生活







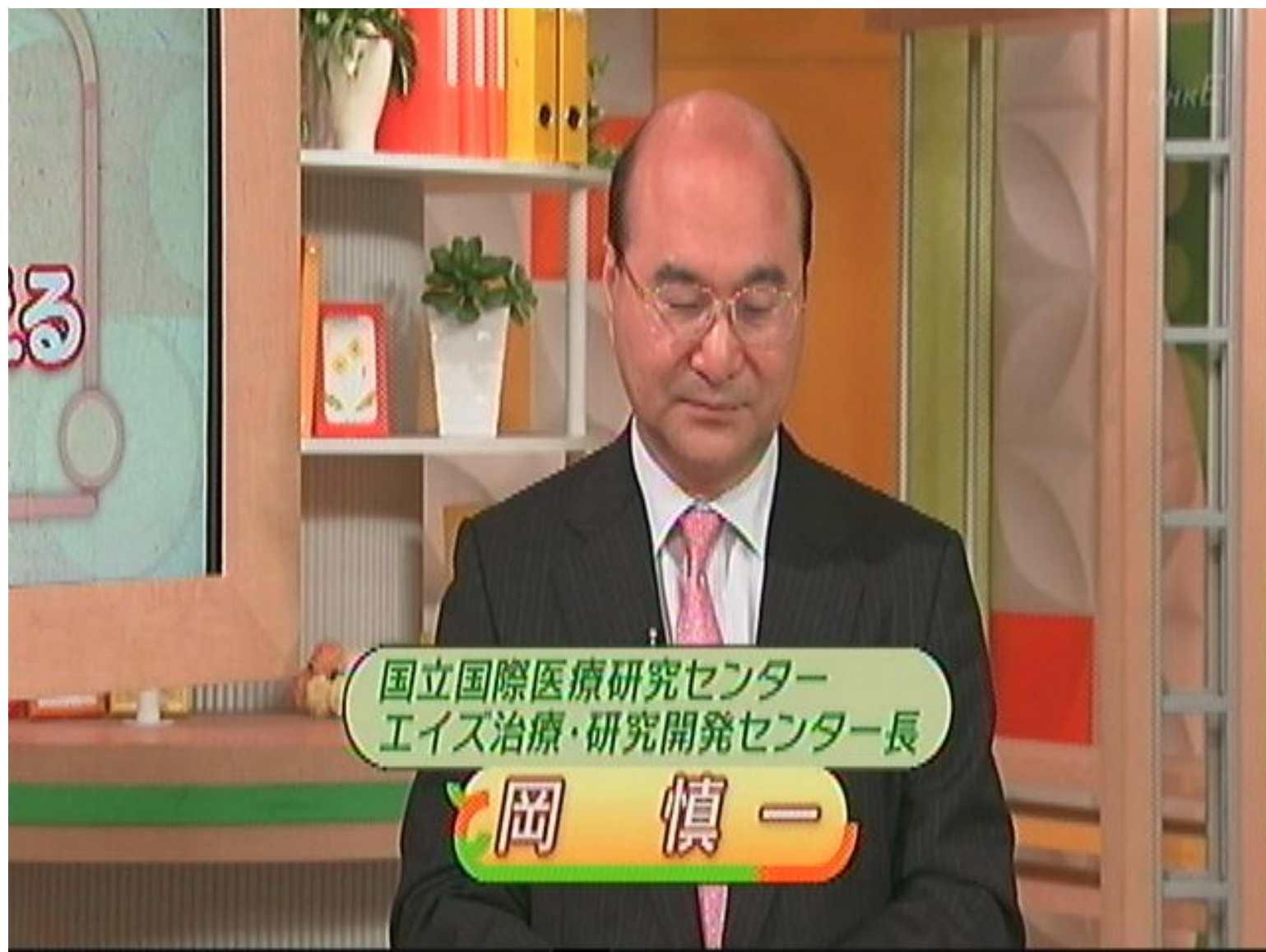

国立国際医療研究センター  
エイズ治療・研究開発センター長

岡 慎一



岡 慎一

専門は感染症  
特にエイズの診断と治療



# 新規患者数の推移

厚生労働省 平成21年エイズ発生動向年報

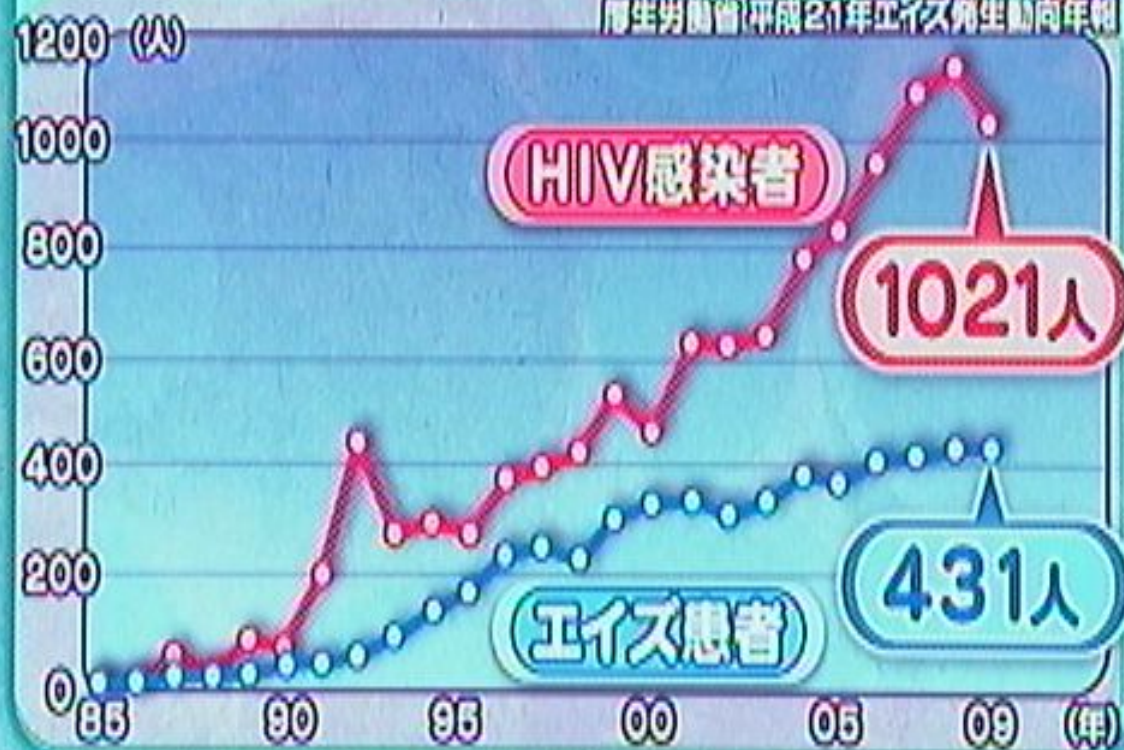

# HIVに感染すると...

無症状

数年間

エイズ  
発病



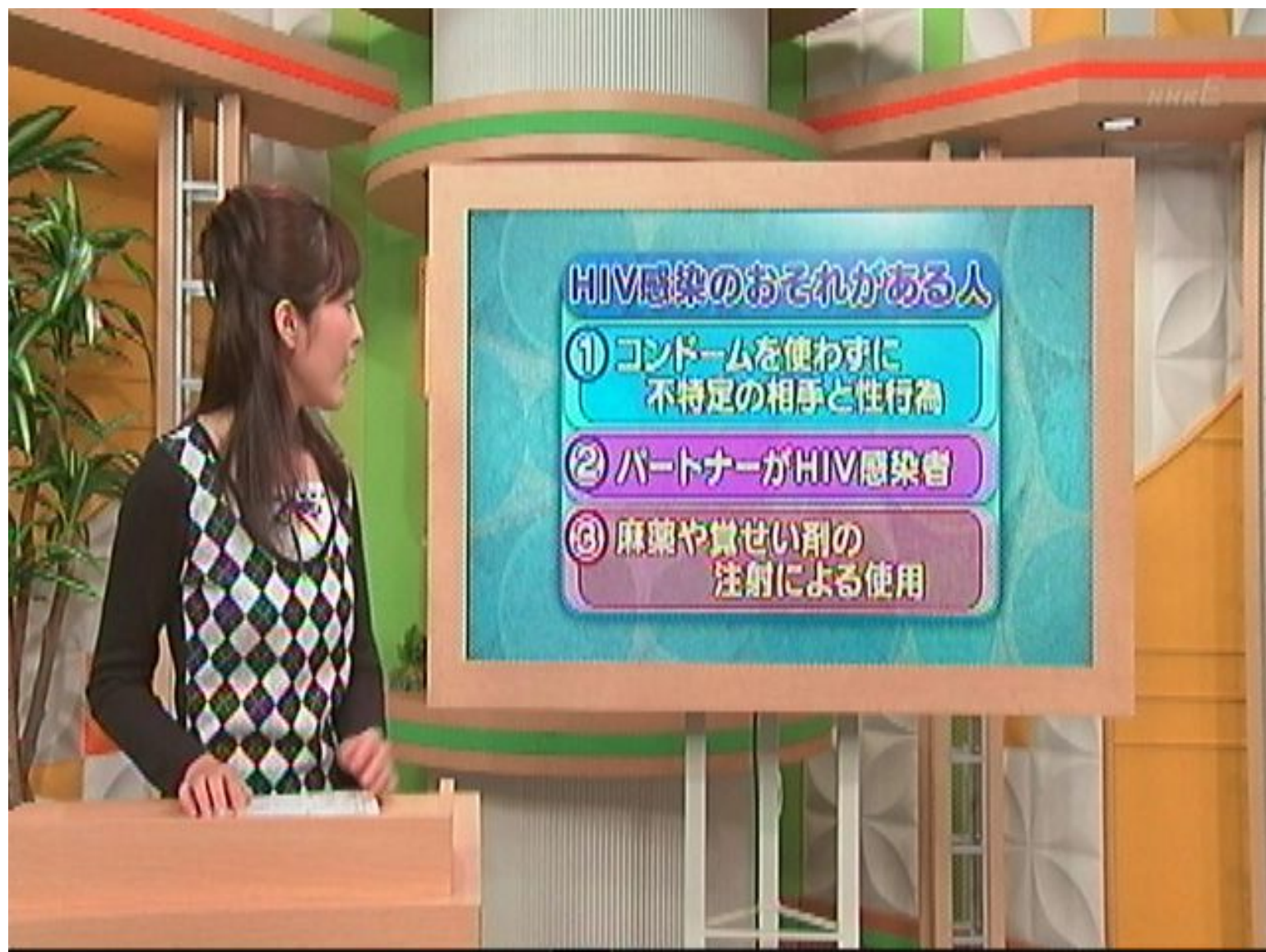

## HIV感染のおそれがある人

- ① コンドームを使わずに  
不特定の相手と性行為
- ② パートナーがHIV感染者
- ③ 麻薬や覚せい剤の  
注射による使用



## HIV検査の受け方

時期

感染が疑われる機会の  
1~3か月後からが目安

施設

- 地域の保健所
- 特設の検査相談室など
- 医療機関

無料

# HIV検査相談777

全国HIV/エイズ検査・相談窓口情報サイト

・登録無料  
・ご挨拶

011-0000000

011-0000000

011-0000000

011-0000000

011-0000000

Q 地図から探す

全国のHIV/エイズの

検査・  
相談窓口

を検索！



Q 条件から探す

検査施設名

都道府県

- 検査結果を郵送希望
- 土日検査が可能
- 夜間検査が可能
- 予約不要

<http://www.hivkensa.com>



# HIV検査の流れ

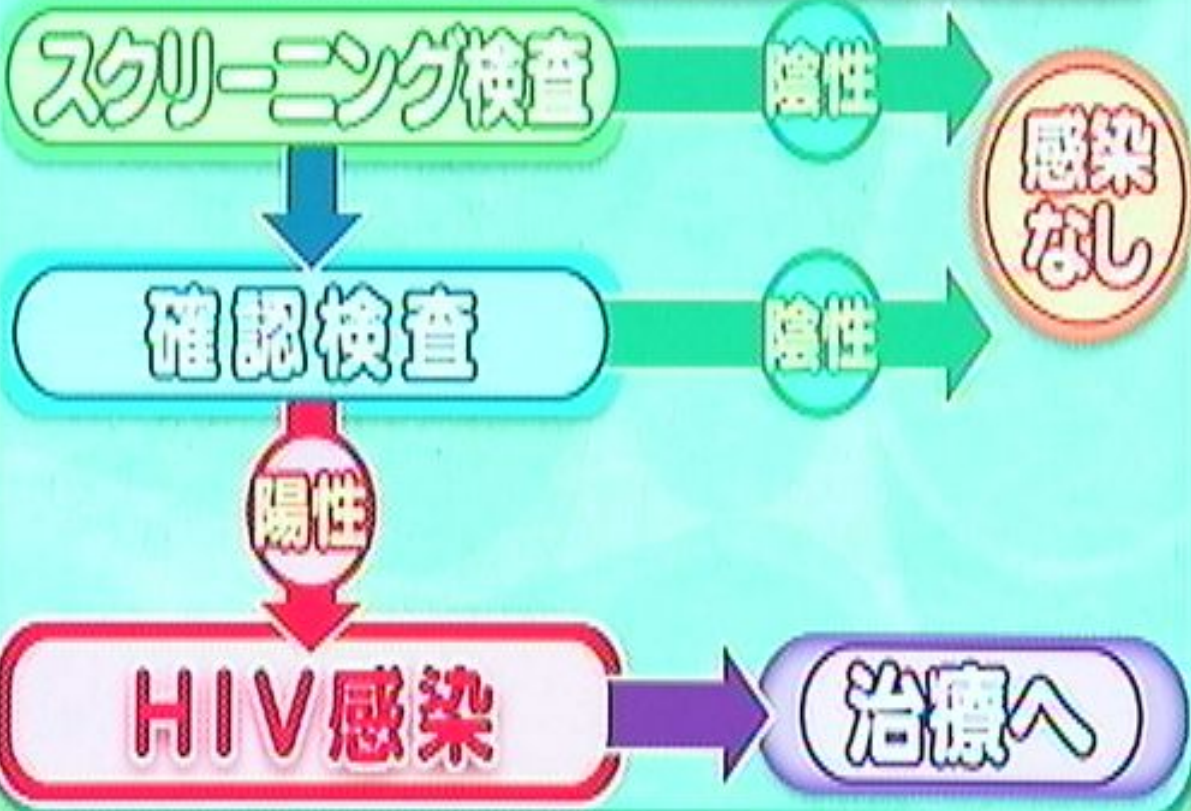

# HIV検査の流れ

スクリーニング検査

陰性

即日も

感染なし

確認検査

陰性

陽性

結果は通常  
2週間後

HIV感染

治療へ



# 抗HIV治療

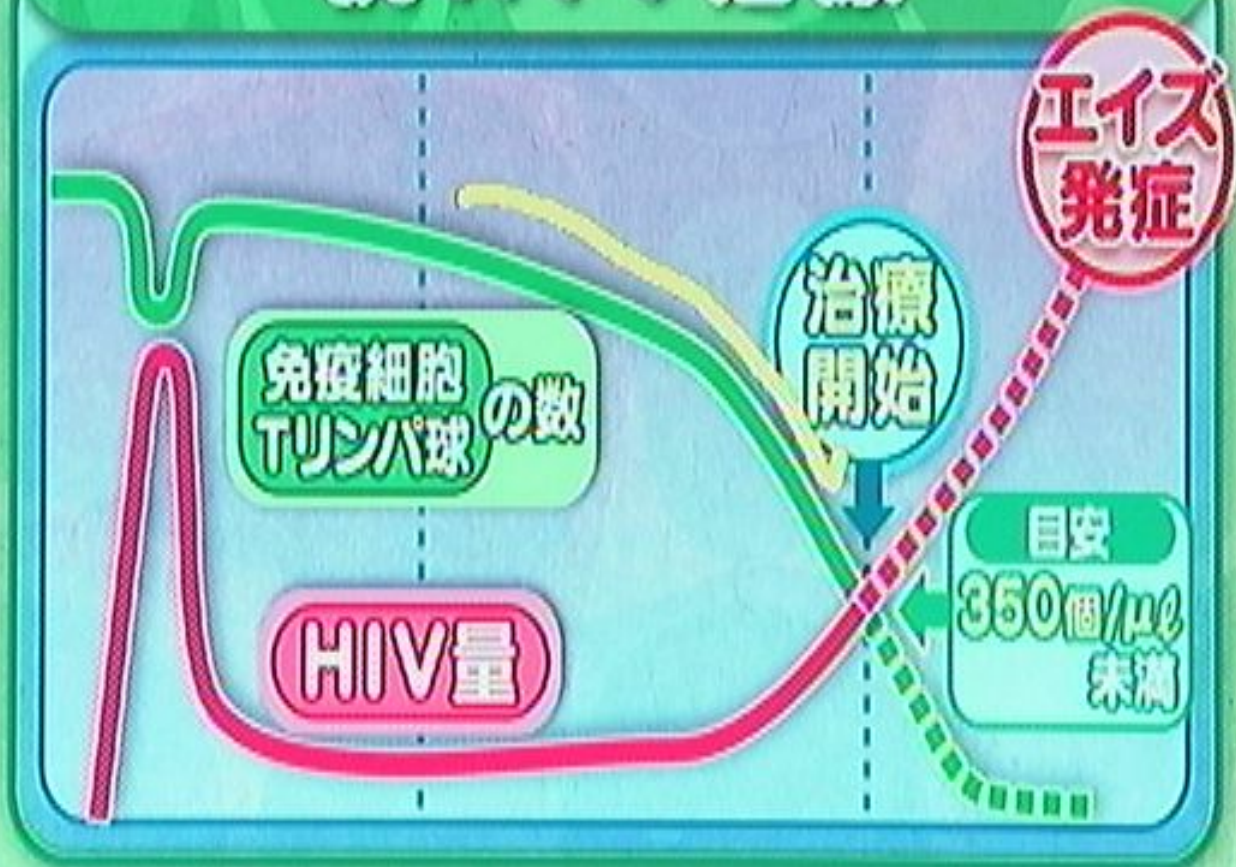

# 抗HIV治療

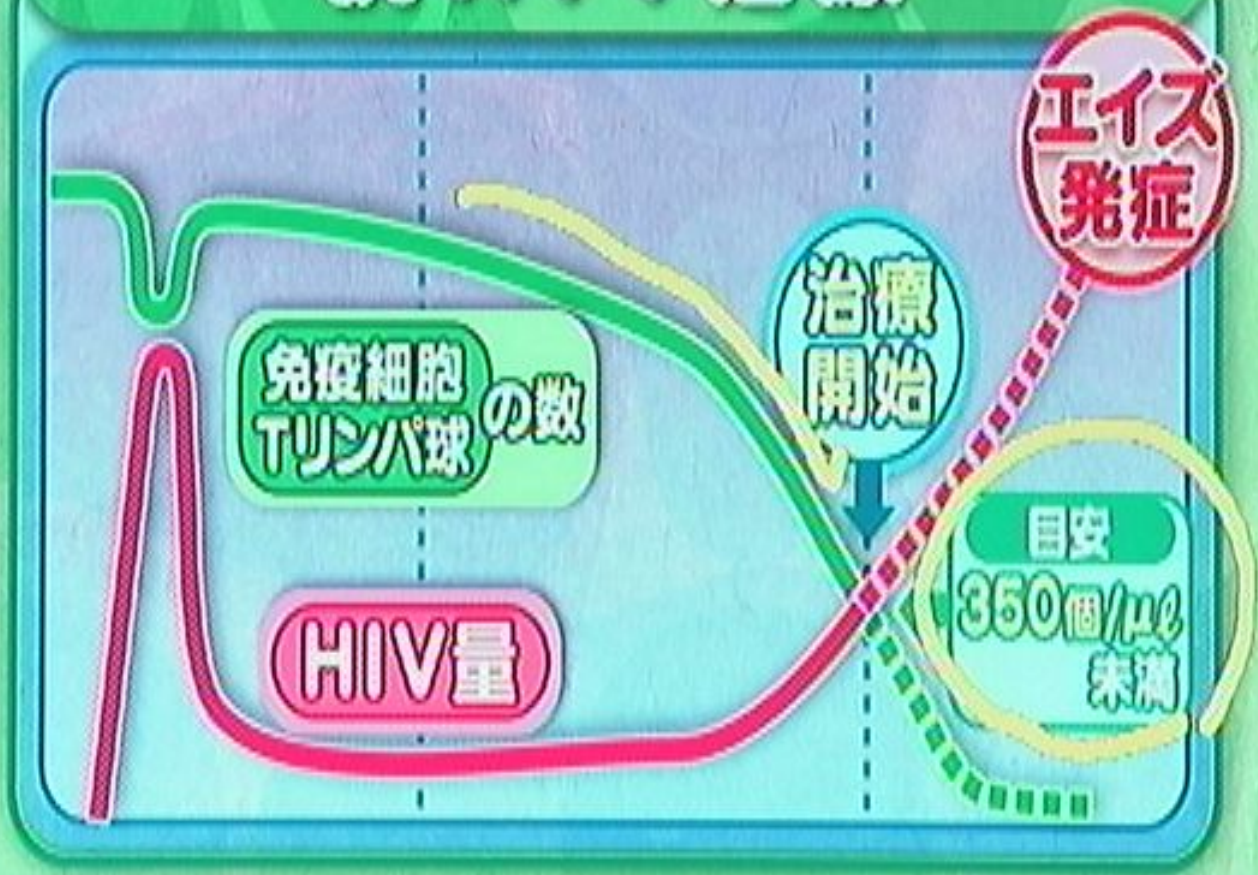



# 多劑併用療法 (HAART)

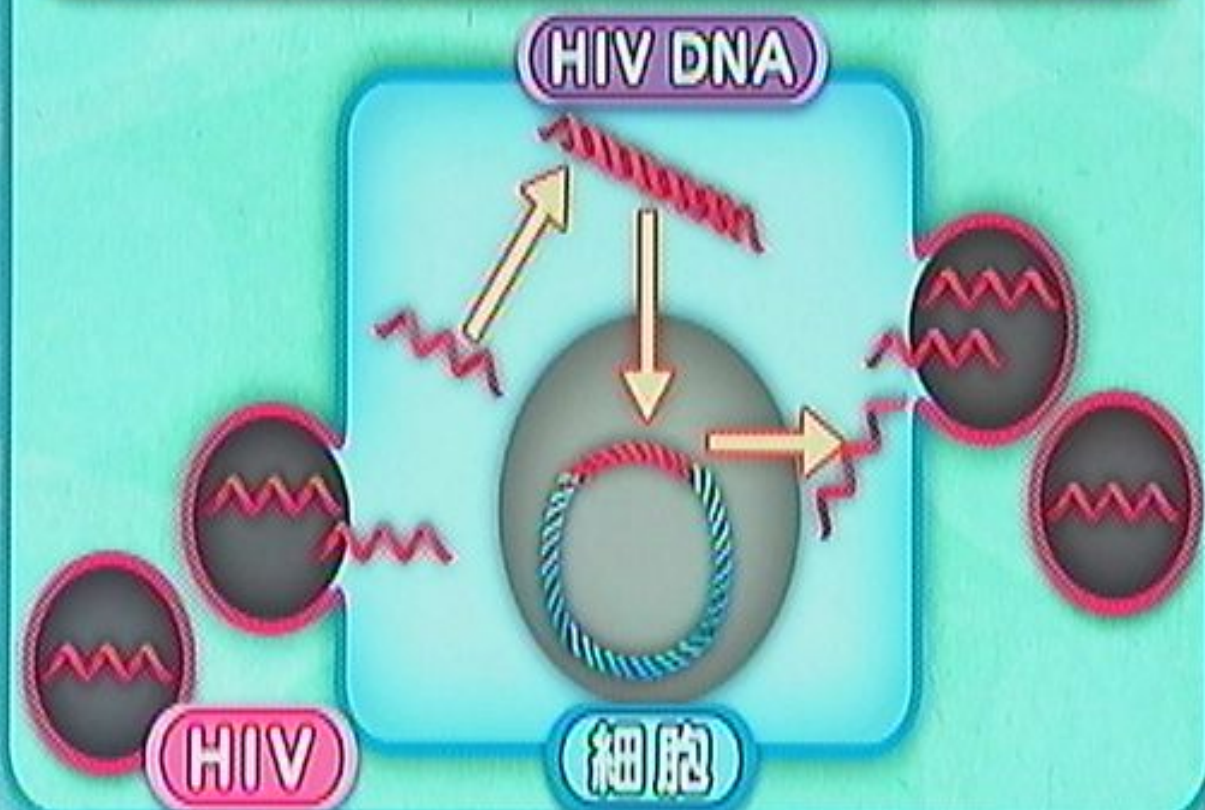

# 多剤併用療法 (HAART)

核酸系および  
非核酸系逆転写阻害薬

HIV DNA

インテグラーゼ  
阻害薬

侵入阻害薬



プロテアーゼ  
阻害薬

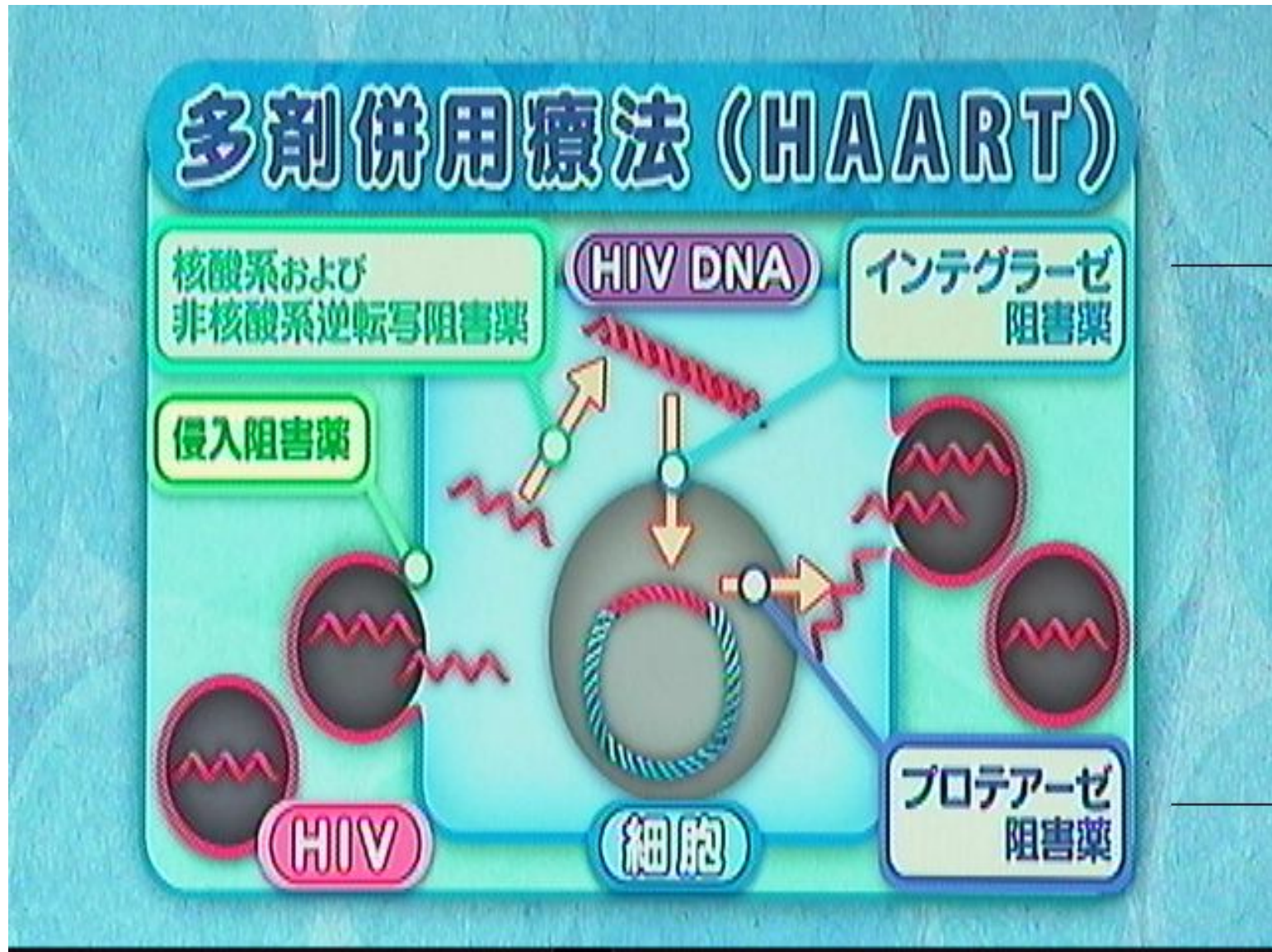





ННКЕ

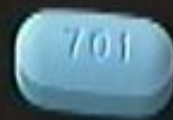



NHK E

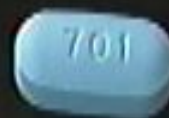

現在の抗HIV薬(のみ薬)の例

