



けい
子宮頸がん
徹底予防



まほうの健康
子宮頸がん予防

福家 睦

久岡直子

まごの健康
子宮頸がん予防



子宮頸がんを予防するワクチン

子宮頸^{けい}がん徹底予防

① ワクチンで予防

② 検診で予防

けい
子宮頸がん徹底予防

ワクチン
で予防

まぶの
健康





自治医科大学附属さいたま医療センター 教授

今野 良





お母さんの健康
子宮頸がん予防

まごの健康
子宮頸がん予防

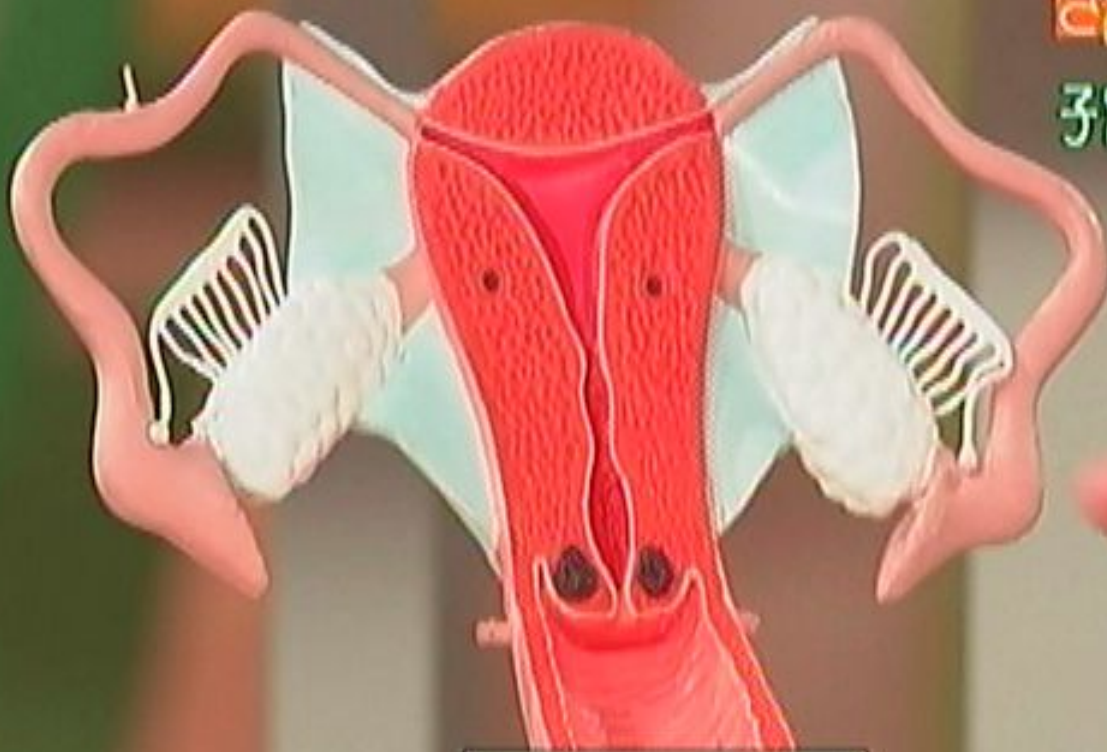

子宮頸がん

まごの健康
子宮頸がん予防

子宮頸がんの発症

30~40代に多い

ヒトパピローマウイルス(HPV)

きょうの健康

子宮頸がん予防



ヒトパピローマウイルス(HPV)

子宮頸がん予防



● 女性の多くが感染

● 感染経路は
性交渉など

● 感染後、多くは
免疫で排除

まごの健康
子宮頸がん予防



HPVワクチン

HPVワクチンは半年で3回接種する

- ① 1か月後 → ② 5か月後 → ③



まごの健康
子宮頸がん予防



まもりの健康
子宮頸がん予防



まごの健康
子宮頸がん予防

にせ



まごの健康
子宮頸がん予防



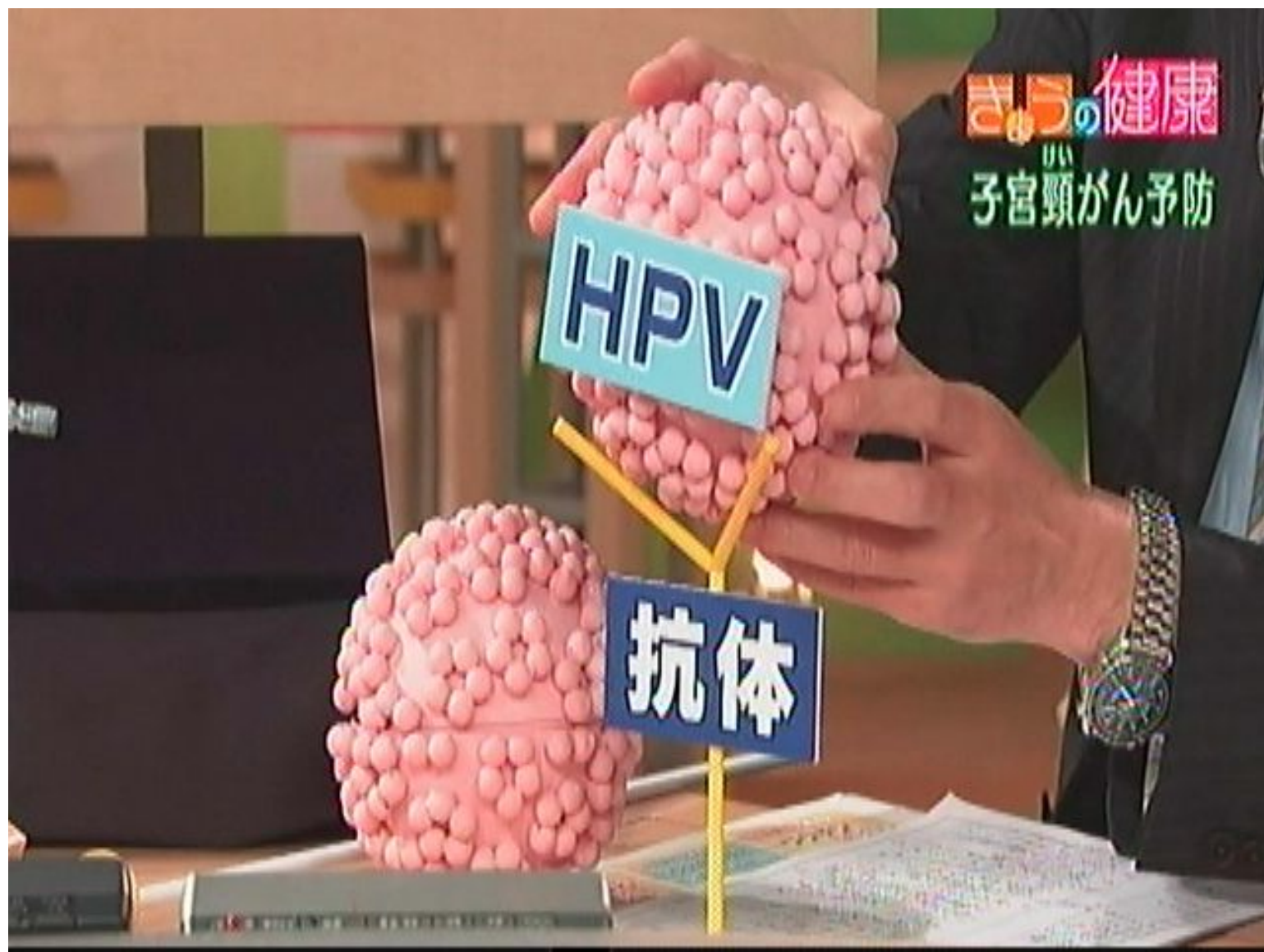

まぶの健康
子宮頸がん予防

HPV

抗体

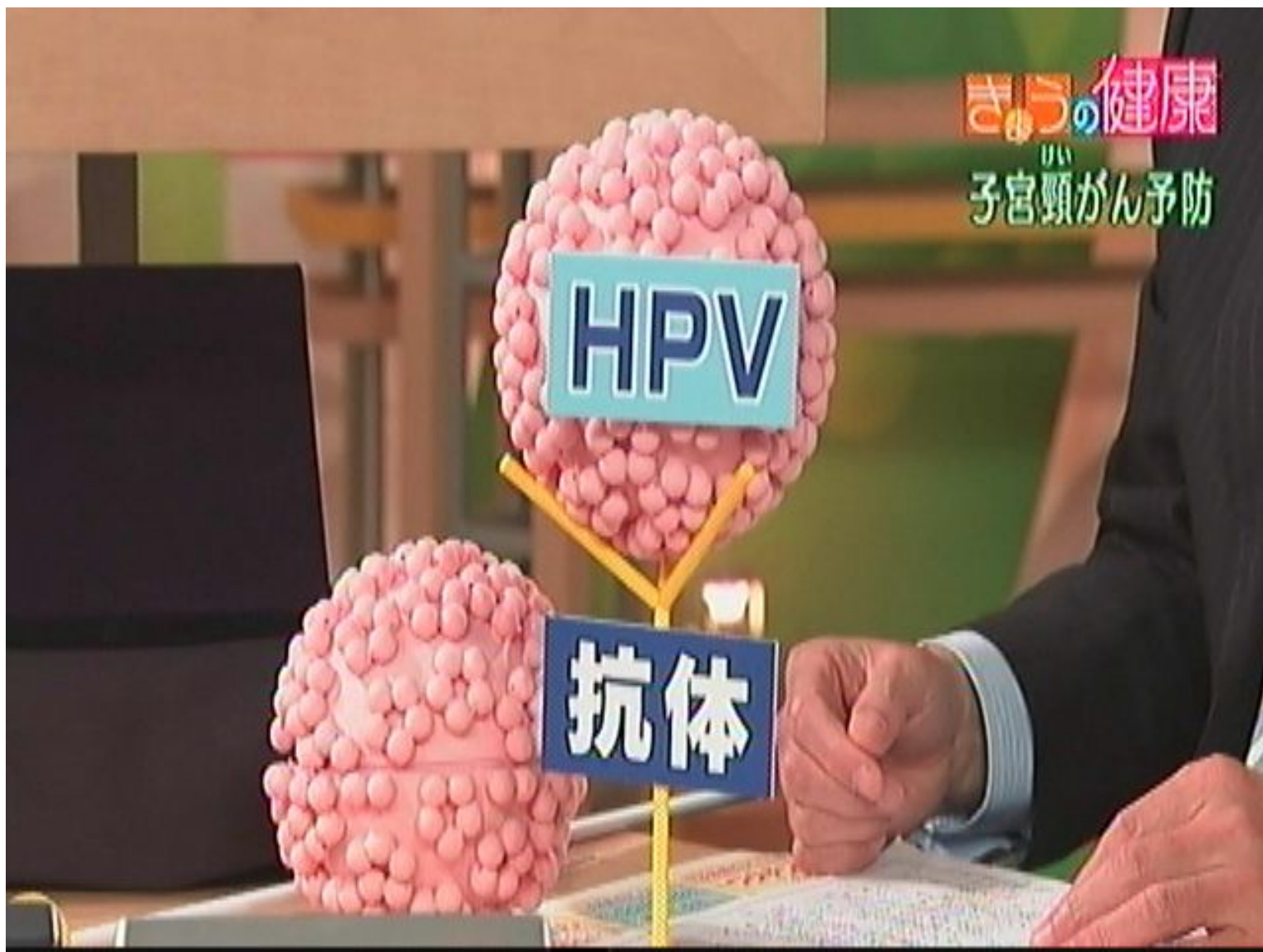

HPVワクチンの副作用

きょうの健康
子宮頸がん予防

局所の痛み・発しん・腫れ

発熱

けん怠感

食欲不振

失神

HPVワクチンの効果と課題

子宮頸がん予防

16型18型の感染を20年以上予防

↳ 子宮頸がん全体の7割

既に感染したHPVは治療不可

大人になったら

子宮頸がん検診を受ける



子宮頸がん 徹底予防

ワクチン
で予防

埼玉県

志木市

食の健康

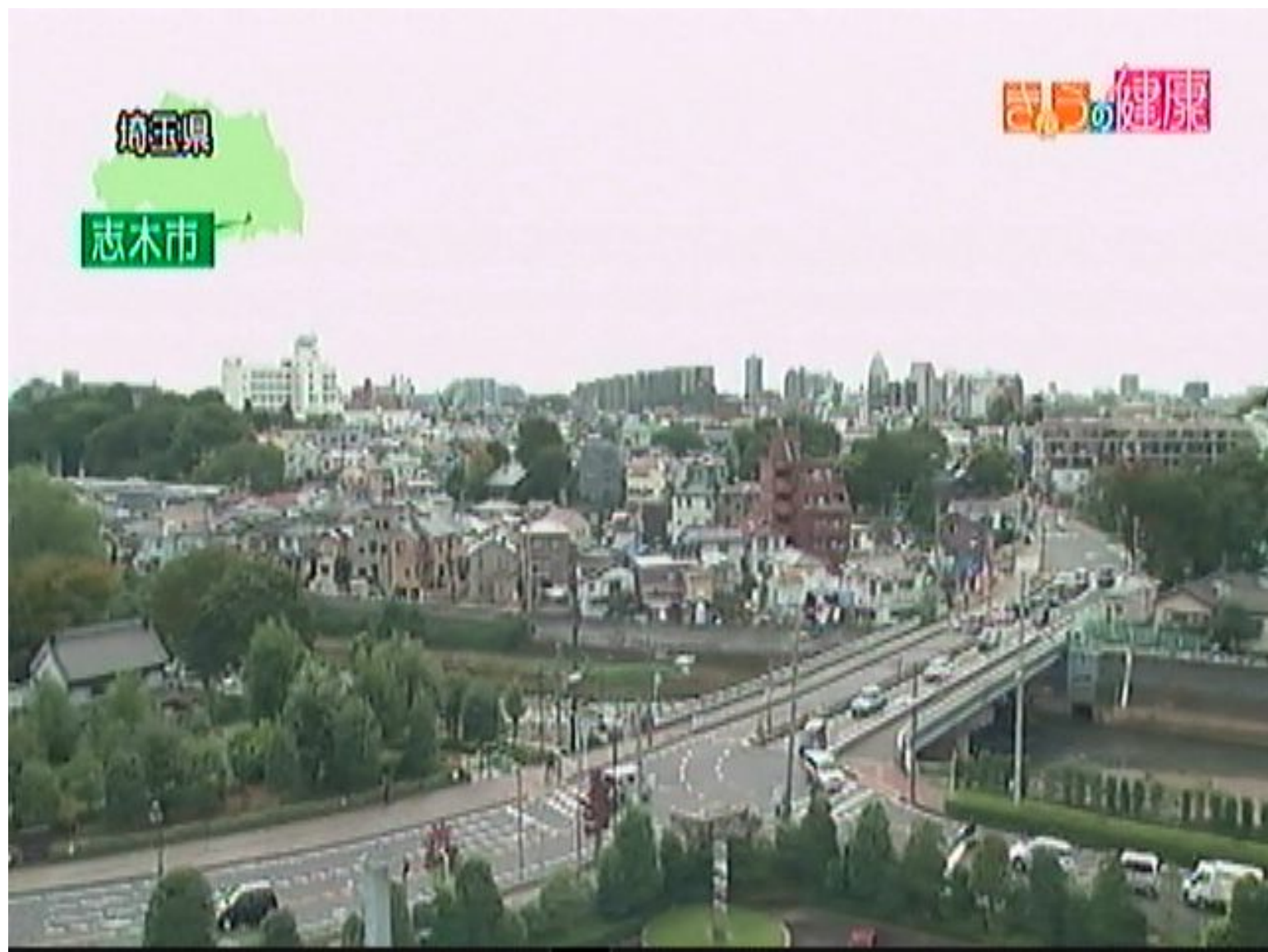



埼玉県

志木市

埼玉の健康

2010年4月

HPVワクチンを無料で接種する事業を開始

HPVワクチン接種を助成
埼玉県志木市

まごころの健康

志木市健康増進センター 所長
渋谷 昭治 さん

予防できる
“がん”があるって
知っていましたか?

HPVワクチン

HPVワクチン接種の重要性



HPVワクチン接種の重要性

「がんを事前に予防できる」

HPVワクチン接種を助成
埼玉県志木市

まごころの健康

予防できる
“がん”があるって
知っていましたか?



はい
子宮頸がんの死亡ゼロを目指す



HPVワクチン接種を助成
埼玉県志木市

まごの健康

無料接種の対象

小学6年生から中学3年生までの女子

HPVワクチン接種を助成
埼玉県志木市

の健康

女性の健康
子宮頸がん



埼玉県医師会

HPVワクチン接種を助成
埼玉県志木市

HPVワクチン接種を助成
埼玉県志木市



子宮頸がん

60%

接種回数	接種時期	接種場所
1回目	接種開始後1か月以内	接種会場
2回目	接種開始後2か月以内	接種会場
3回目	接種開始後4か月以内	接種会場

HPVワクチン接種を助成
埼玉県志木市

子宮頸がんはウイルスが原因なんだ
きょうの健康

HPVワクチン接種カード

	接種日	Lot No.	接種 医療機関名
初回			
2回目 (初回から1か月後)			
3回目 (初回から6か月後)			

※ 公費助成の対象は、市内在住の中学3年生までです。
 (次の場合には公費助成の対象になりません。)
 1 接種時に志木市に住所を有しない場合
 2 制度の見直しがあった場合

(注意事項) 1 接種時には、このカードを提示してください。
 2 再発行しませんので、紛失しないください。
 3 転出した場合は、返却してください。

HPVワクチン接種を助成
埼玉県志木市

子宮頸がんはウイルスが原因なんだ
きょうの健康

HPVワクチン接種カード

	接種日	Lot No.	接種 医療機関名
1 回目			
2 回目	(初回から1カ月後)		
3 回目	(初回から6カ月後)		

※ 公費助成の対象は、市内在住の中学3年生までです。
(次の場合には公費助成の対象になりません。)
1 接種時に志木市に住所を有しない場合
2 制度の見直しがあった場合

(注意事項) 1 接種時には、このカードを提示してください。
2 再発行しませんので、紛失しないでください。
3 転出した場合は、差戻してください。

市内と周辺の約70の医療機関で対応

HPVワクチン接種を助成
埼玉県志木市

きょうの健康 市誌

	中町クリニック	
4	いわさき内科・循環器科	志木市本
5	岩崎歯科小児科医院	志木市本
6	内田耳鼻咽喉科医院	志木市中
7	志木江原耳鼻咽喉科	志木市本
8	志木ホームクリニック	志木市本
9	たで内科クリニック	志木市柏

HPVワクチン接種を助成
埼玉県志木市

まほうの健康

14	かまた内科クリニック	志木市
15	膏柳診療所	朝霞市 朝陽ヒ
16	宮戸クリニック	朝霞市
17	阿部産婦人科医院 阿部レディースクリニック	朝霞市
18	くろだ内科クリニック	朝霞市
19	北朝霞・朝霞台えきまえ	朝霞市
20	塩味クリニック	朝霞市

中学3年生の接種率 半年で9割

HPVワクチン接種を助成
埼玉県志木市

まほうの健康

志木市健康増進センター
主査(保健師)

清水 裕子 さん



HPVワクチン接種を助成
埼玉県志木市

まごころの健康

20歳になったら子宮頸^{けい}がん検診を
受けられるように

HPVワクチン接種 志木市の場合

子宮頸がん予防

対象 小6～中3女子

費用 無料

場所 市内・周辺の
70の医療機関

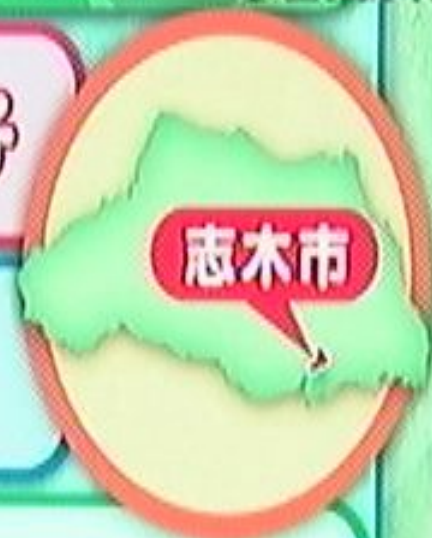

志木市



あさの健康

終
NHK

きょうの健康 ^{けい}子宮頸がん徹底予防

明日は...

検診で予防



子宮頸がん 徹底予防



きょうの健康
子宮頸がん予防

福家 睦

久岡直子

けい
子宮頸がん検診

まごうの健康
子宮頸がん予防

対象 20歳以上の女性

間隔 2年に1回

子宮頸がん 年齢別り患率

まごころの健康

子宮頸がん予防

(人口10万対)

国立がんセンターがん対策情報センター2005年

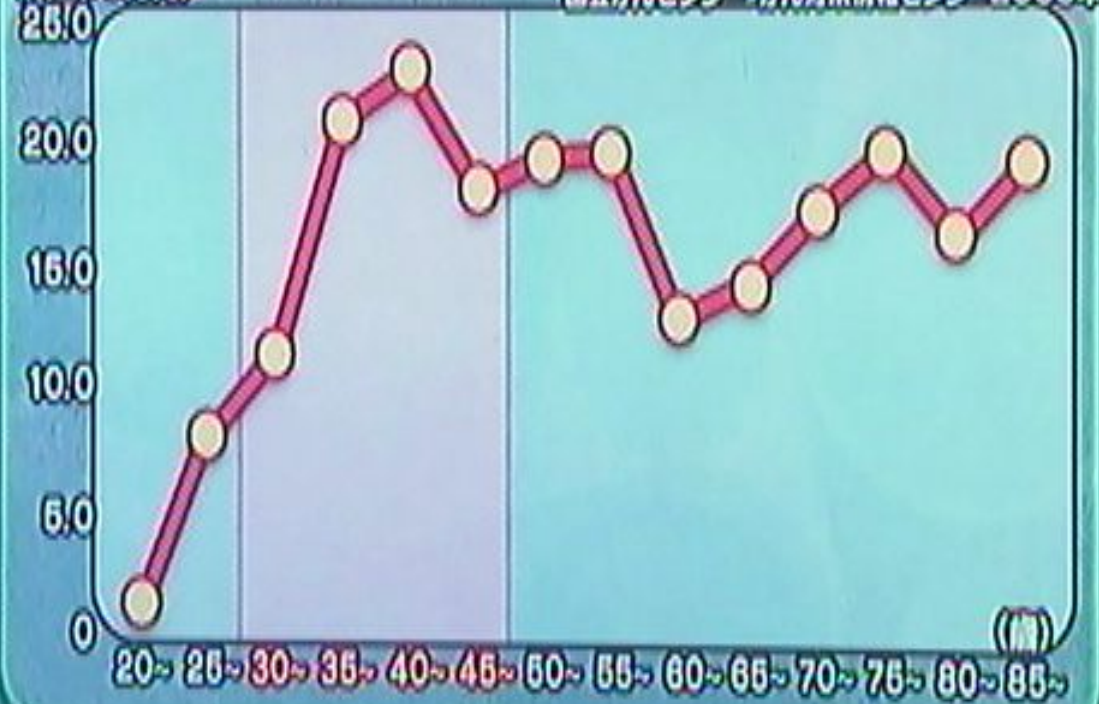

まごの健康
子宮頸がん予防

検診で予防

けい
子宮頸がん徹底予防

検診で予防

まぶの
健康



子宮頸がん（HPV）

検診で予防



自治医科大学附属さいたま医療センター 教授

今野 良



今野 良

専門は婦人科のがん

ヒトパピローマウイルス(HPV)

子宮頸がん予防



● 女性の多くが感染

● ハイリスク型が
子宮頸がんの原因

● 感染~がん化に
5~10年以上かかる



まごの健康
子宮頸がん予防

まじの健康

子宮頸がん予防

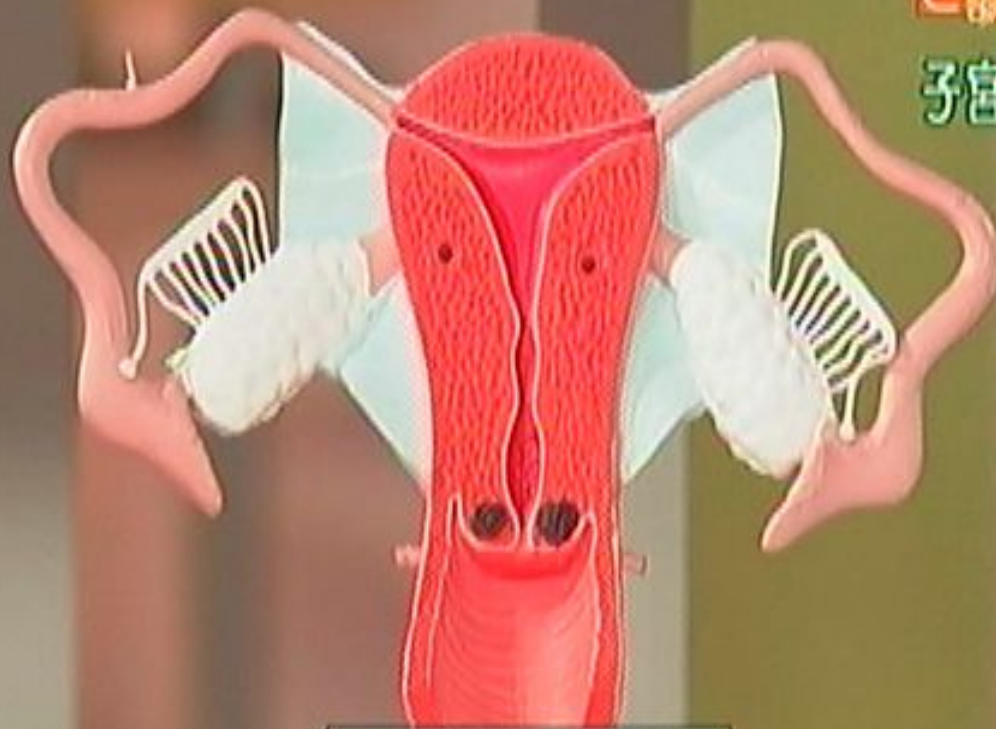

子宮頸がん

まぶさの健康
子宮頸がん予防

細胞診で使う採取器具



お母さんの健康
子宮頸がん予防

お母さんの健康
子宮頸がん予防

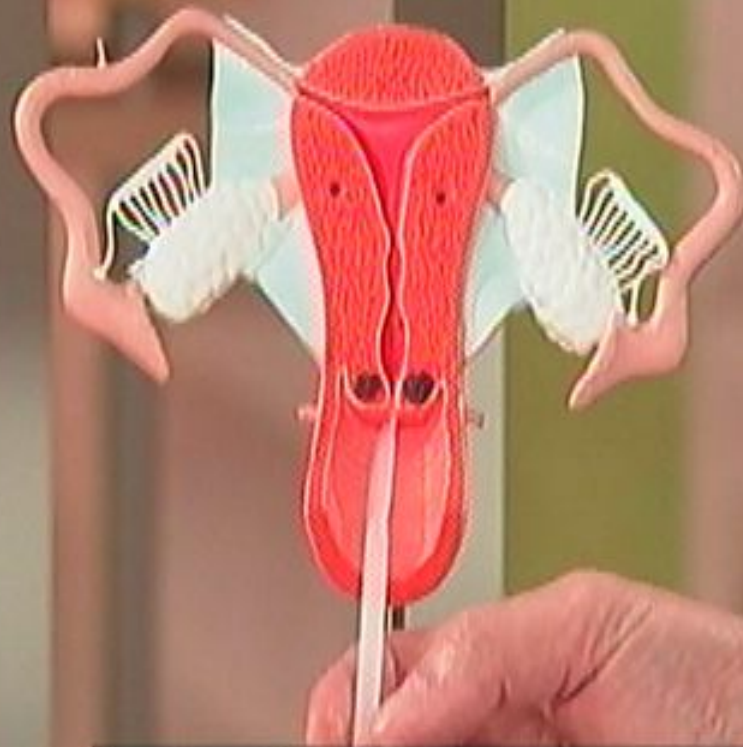

子宮頸がんの細胞診

子宮頸がんの細胞診

まごの健康
子宮頸がん予防

正常な細胞



軽度異形成
(がんの一步手前)



がん
(上皮内がん)



子宮頸がん 細胞診

異常なし

1~2年後に
定期健診

要精密検査

前がん病変(異形成)

軽度

高度

がん

まごの健康
子宮頸がん予防

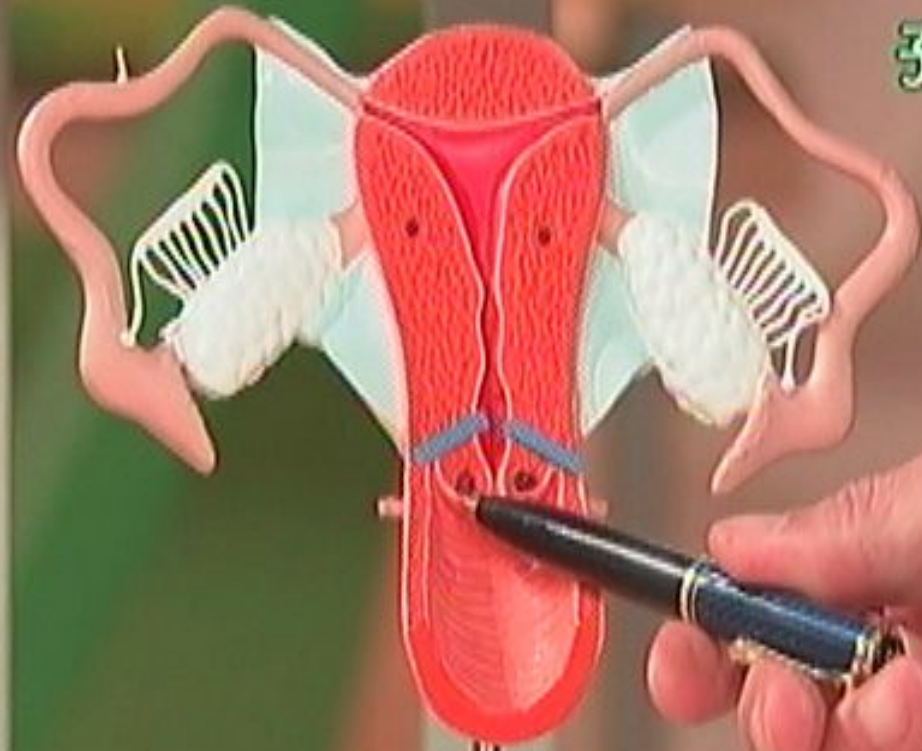

まごの健康
子宮頸がん予防

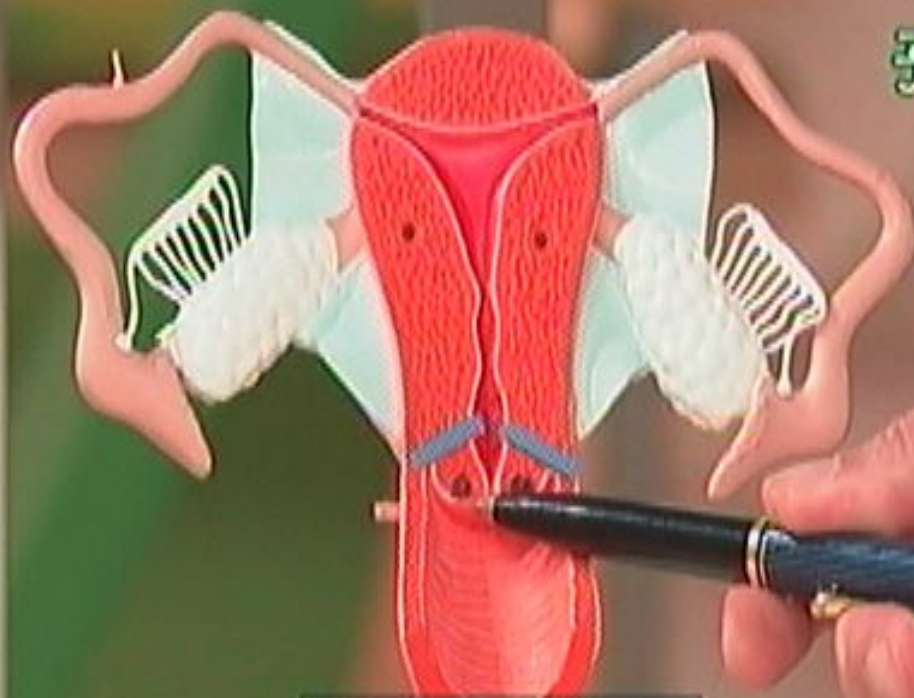

子宮頸がん
円錐切除術

まごの健康
子宮頸がん予防

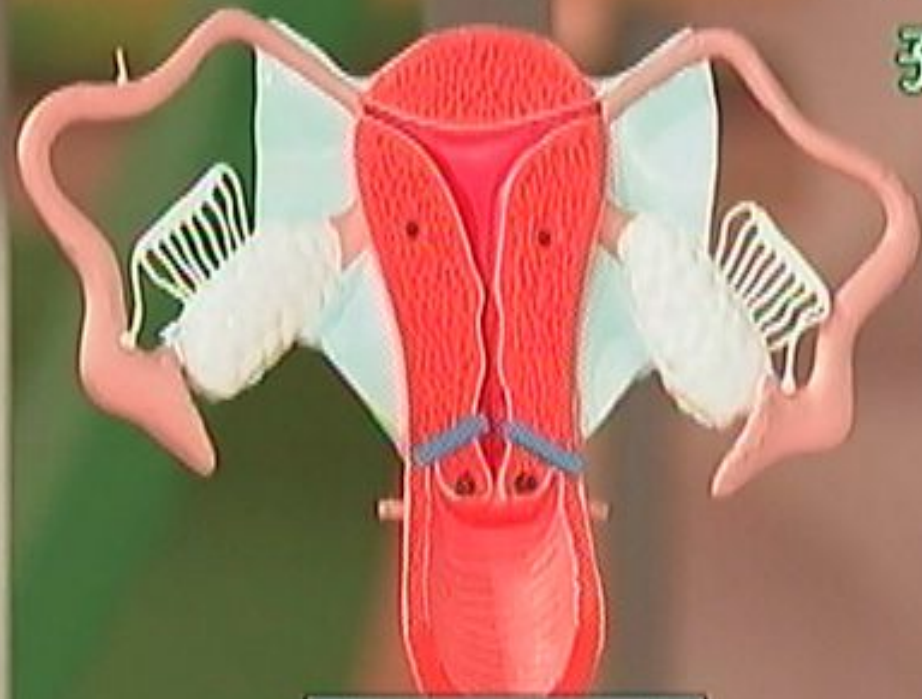

円錐切除術



ヒトパピローマウイルス検査

HPV



ハイリスク型が
子宮頸がんの原因

感染の有無を
調べる



子宮
頸がん

細胞診とHPV検査を
併用すると...

ぎょうの健康
子宮頸がん予防

細胞診

HPV検査

次回の検診



3年後



1年後

